

SEZIONI STATO DI FATTO

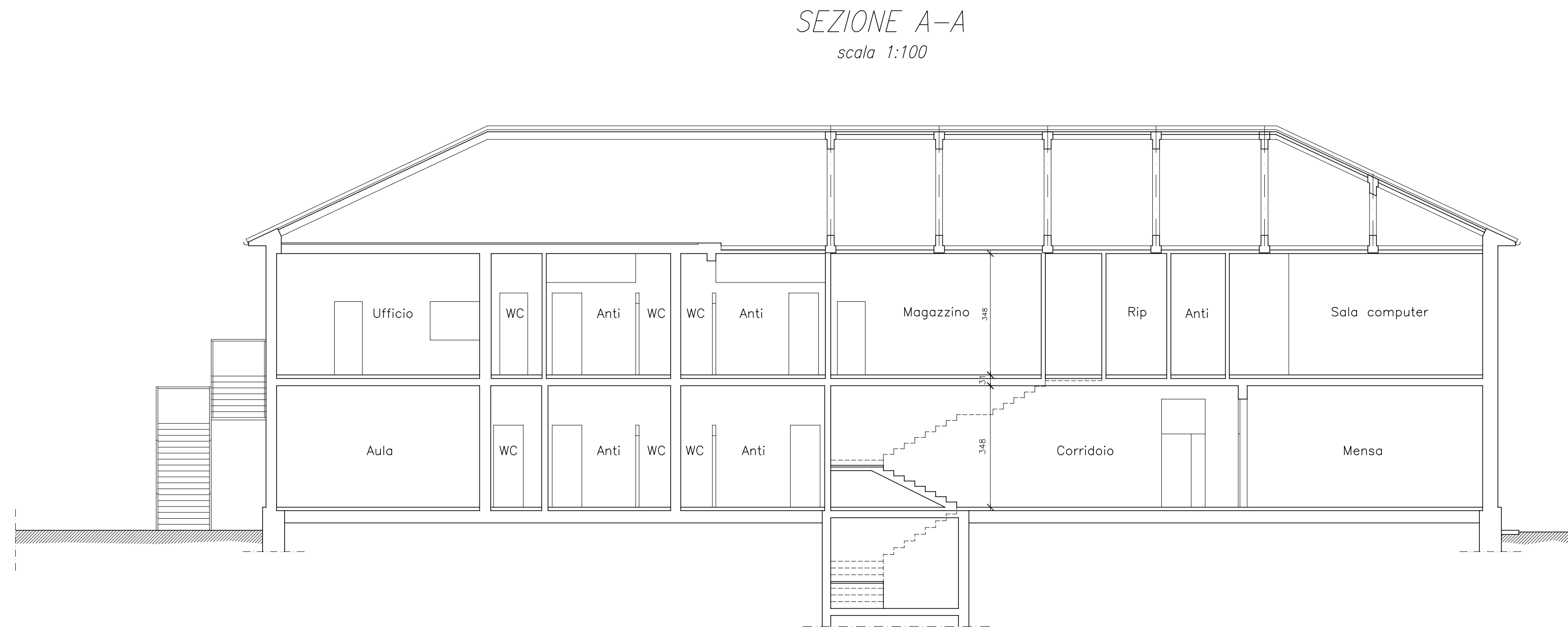

PROSPETTI STATO DI FATTO

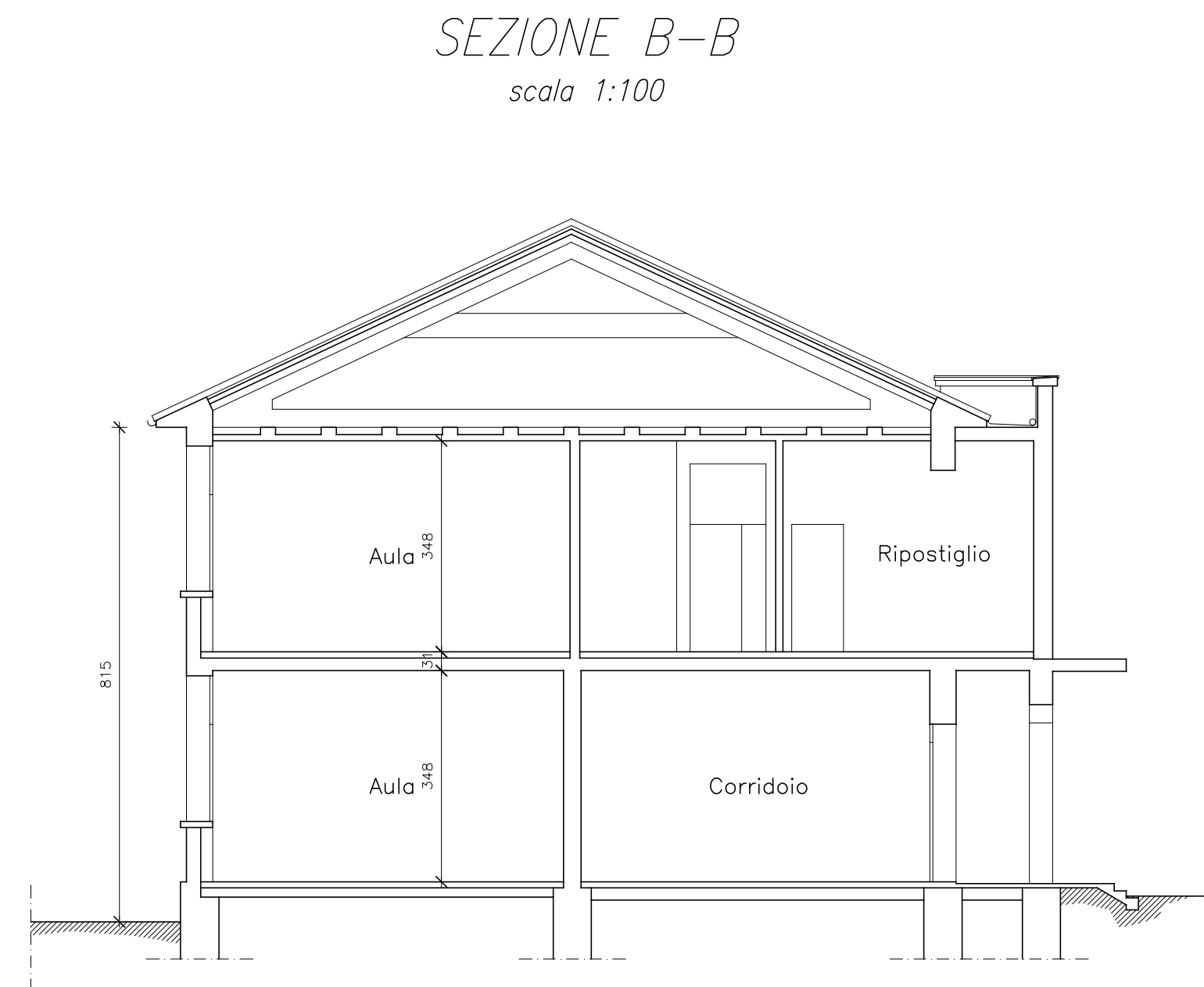

<p>PROVINCIA DI TREVISO</p>		<p>REGIONE DEL VENETO</p>	
 <p>CITTA' DI MONTEBELLUNA CORSO MAZZINI, 118 - 31044 MONTEBELLUNA (TV) - C.F. P.IVA 00471230268</p> <p>SETTORE GOVERNO E GESTIONE DEL TERRITORIO SERVIZIO EDIFICI</p>			
<p>OGGETTO: ADEGUAMENTO SISMICO DELLA SCUOLA PRIMARIA "A. SERENA"</p> <p>PROGETTO DI FATTIBILITA' TECNICA ED ECONOMICA</p> <p>STATO DI FATTO: RILIEVO PROSPETTI E SEZIONI</p>			
<p>IL RESPONSABILE DEL PROCEDIMENTO Geom. Adriano Varaschin</p>	<p>DATA ELABORATO DI PROGETTO: 14 OTTOBRE 2016</p>		<p>ELABORATO TAVOLA 5</p>
	<p>DATA ULTIMO AGGIORNAMENTO: 14 OTTOBRE 2016</p>		
	<p>IL PROGETTISTA Arch. Roberto Bonaventura</p> 		<p>APPROVATO CON: DELIBERAZIONE DELLA GIUNTA COMUNALE NR. DEL</p>
<p>Servizio Edifici del Comune di Montebelluna - Loggia dei Grani n. 81 31044 Montebelluna (TV)</p> <p>tel. 0423-617505 fax. 0423-617563 Email edilizi@comune.montebelluna.tv.it orario di apertura al pubblico: lunedì e venerdì 10.30-12.45 mercoledì 8.15-12.45/14.45-18.15</p> <p><small>Il presente elaborato è di proprietà del Comune di Montebelluna (TV) e non può essere riprodotto né consegnato a terzi senza autorizzazione scritta, ai sensi art. 99 L. 22.04.1941 - n. 633</small></p>			