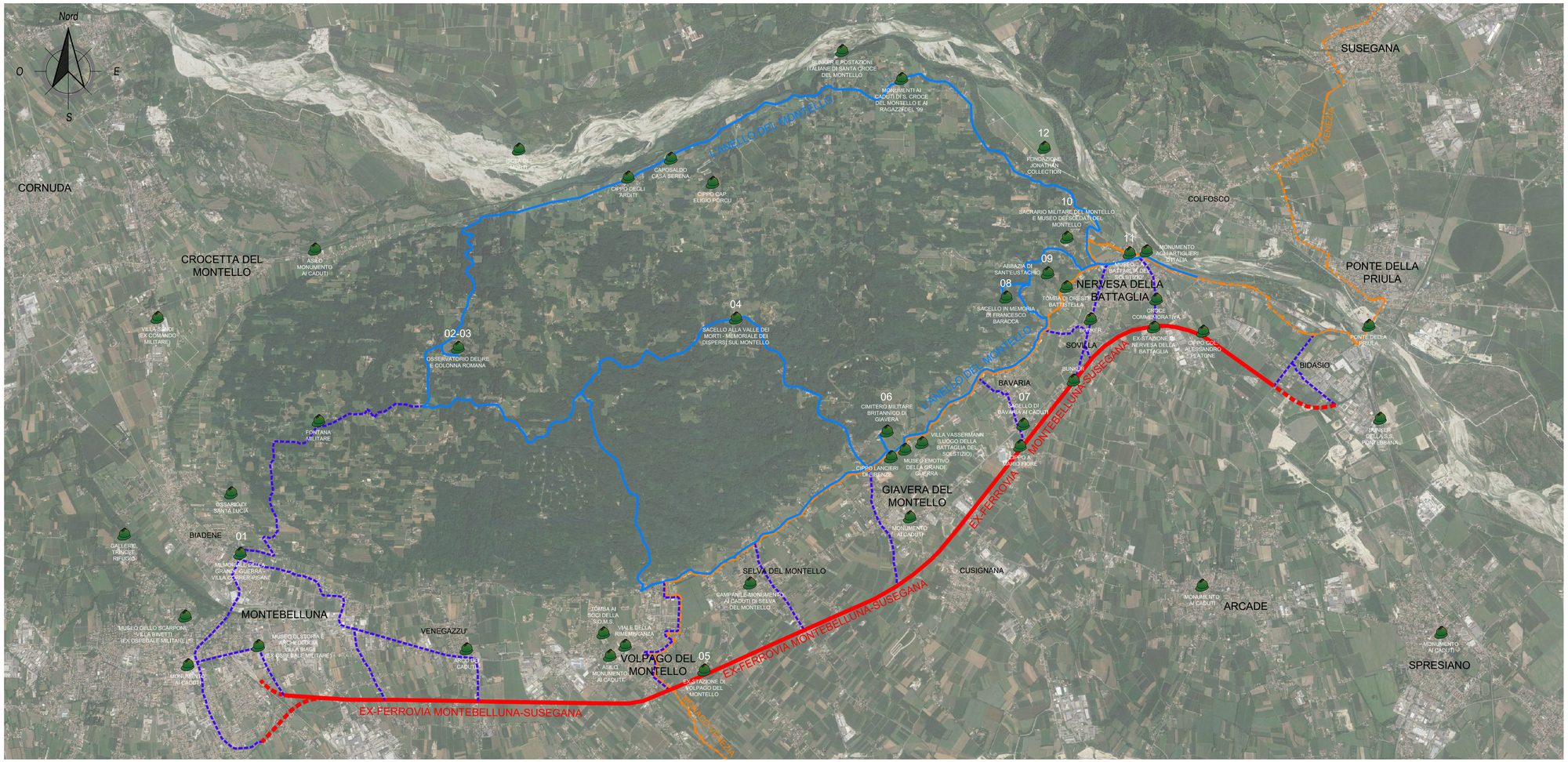

LEGENDA	
	PERCORSO DI PROGETTO - EX-FERROVIA
	FUTURI AMPLIAMENTI PERCORSO
	L'ANELLO DEL MONTELLO
	PERCORSI DI CONNESSIONE
	ITINERARIO CICLABILE MONACO-VENEZIA
	P.TI.DI INTERESSE GRANDE GUERRA

LUOGO:

REGIONE VENETO
PROVINCIA DI TREVISO
COMUNI IN ELENCO SOTTOSTANTE

TITOLO:

REALIZZAZIONE PISTA CICLABILE LUNGO L'EX FERROVIA MONTEBELLUNA - NERVESA DELLA BATTAGLIA "LA TRADOTTA"

COMMITTENTE:

Consorzio del Bosco Montello
Corso Mazzini 118, Montebelluna (TV)

CONSORZIO del BOSCO MONTELLO

Città di Montebelluna
Corso Giuseppe Mazzini, 118
Sindaco: prof. Marzio Favero

Comune di Volpago del Montello
P.zza Ercole Bottari, 4
Sindaco: ing. Paolo Guzzo

Comune di Giavera del Montello
P.zza Donatori Sangue, 6
Sindaco: geom. Maurizio Cavalin

Comune di Nervesa della Battaglia
Piazza la Pieve, 1
Sindaco: ing. Fabio Vettori

Comune di Crocetta del Montello
via S. Andrea, 1
Sindaco dott. ssa. Marianella Tormena

Albertin & Company
Società di Ingegneria
Sede operativa: Via Calvi, 122 - 31015 Conegliano (TV)
P. IVA e cod. fiscale: 03548310268
Tel.: +39 0438 32857, Fax: +39 0438 429323
e-mail: albertincompany@albertincompany.it
pec: albertincompany@pec.it
web: www.albertincompany.it

ORDINE INGEGNERI PROVINCIA DI TREVISO
dott. ing. Roberto Dal Moro

GRUPPO DI LAVORO
ing. Davide La Nigro
geom. Paolo Bozzoli

PROGETTO DEFINITIVO - ESECUTIVO

ed. rev.	data	natura modifiche	elaborò	verif.	appr.
01/01	13.03.2019	prima emissione	DLN	ROM	RDM

DESCRIZIONE DOCUMENTO:

Inquadramento: estratto satellitare con punti di interesse Grande Guerra

DOCUMENTO n.:

4.5

commessa n°: 18041 file: 18041_DE 4.5_01.01 - POI grande guerra.dwg

scala: 1:25.000

A TERMINE DI LEGGE SI RISERVA LA PROPRIETA' DEL PRESENTE ELABORATO CON DIVIETO DI RIPRODURLO O DI RENDERLO NOTO A TERZI SENZA LA NOSTRA AUTORIZZAZIONE SCRITTA.