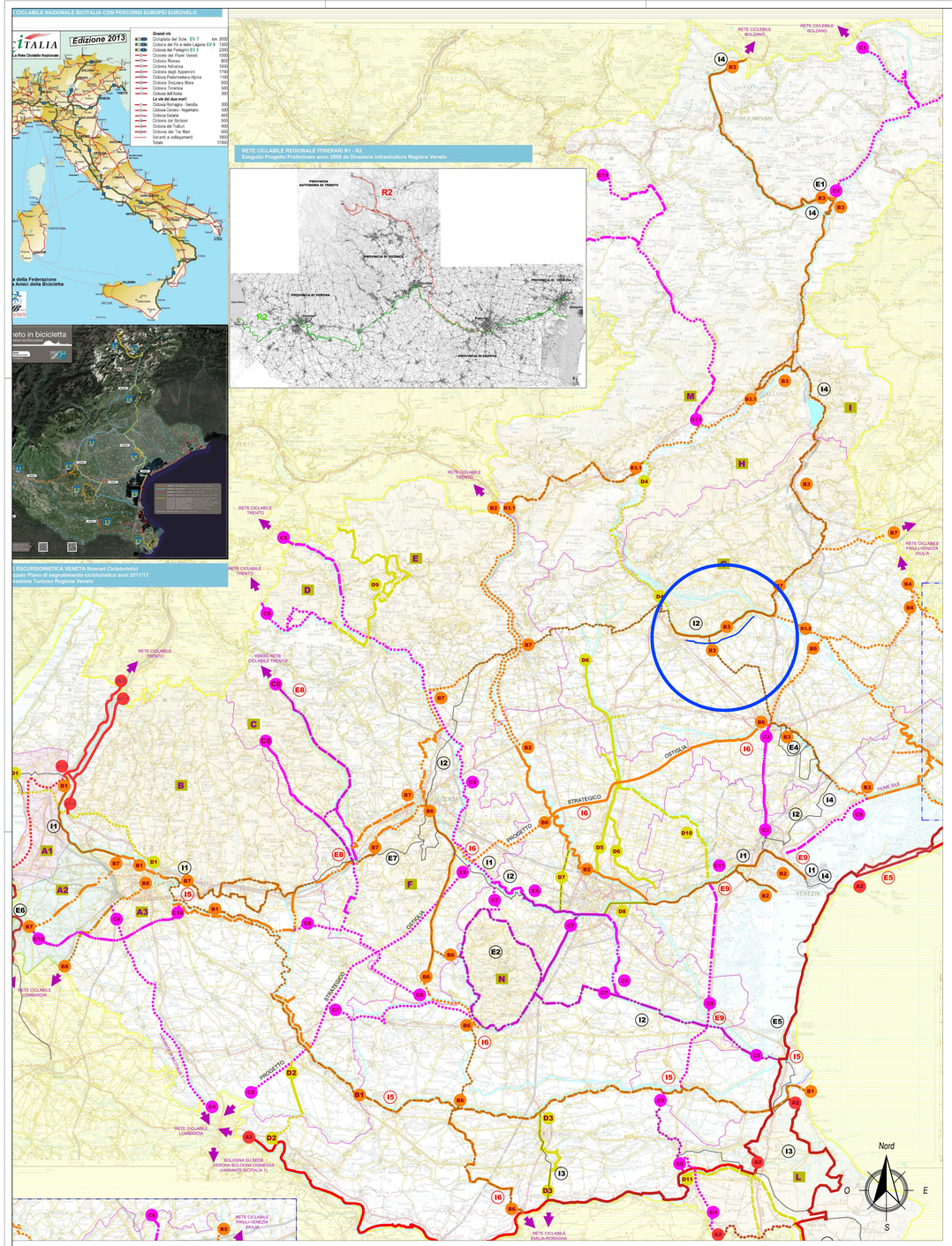

1 ESTRATTO MASTERPLAN CICLABILI VENETO
scala 1:250.000

LEGENDA

PERCORSO CICLABILE DI PROGETTO (IN SEDE PROPRIA)
(DA MONTEBELLUNA A NERVESA DELLA BATTAGLIA)

1 PUNTO DI INTERSEZIONE (ITINERARIO "B3")

2 PUNTO DI INTERSEZIONE (ITINERARI "B3, B7, B3.2")

LEGENDA

Itinerari europei esistenti sede propria e tabellati
Itinerari europei esistenti sede propria
Itinerari europei progettati
Itinerari europei esistenti tabellati
Itinerari europei di piano tabellare/prog.s. propria
Itinerari nazionali (Bicitalia) esistenti sede propria e tabellati
Itinerari nazionali (Bicitalia) esistenti sede propria
Itinerari nazionali (Bicitalia) progettati
Itinerari nazionali (Bicitalia) esistenti tabellati
Itinerari nazionali (Bicitalia) di piano tabellare/prog.s. propria
Itinerari regionali esistenti sede propria e tabellati
Itinerari regionali esistenti sede propria
Itinerari regionali progettati
Itinerari regionali esistenti tabellati
Itinerari regionali di piano tabellare/prog.s. propria
Raccordi locali esistenti sede propria e tabellati
Raccordi locali esistenti sede propria
Raccordi locali progettati
Raccordi locali esistenti tabellati
Raccordi locali di piano tabellare/prog.s. propria
Percorsi segnalati REV
Percorsi segnalati non REV
Percorsi REV da realizzare

Parchi ciclistici esistenti
Parchi ciclistici avviati
Parchi ciclistici di piano
Numerazione del percorsi
Numerazione degli Itinerari cicloturistici Esistenti/Proposti
Parchi ciclistici

Territorio extra-regionale
Idrografia significativa
Confini provinciali

0 2 4 6 8 10 12 14
Scala 1:200 000 (1cm = 2km)

ITINERARI EUROVELO IN VENETO

	tratta	km	Itinerario Europeo
A1	Ciclopista del Sole - EuroVelo 7 - Bici Italia 1	58	Da Borghetto (di Trento) al confine con la Provincia di Mantova
A1.1	Ciclopista del Sole - EuroVelo 7 - Bici Italia 1 - Variante sinistra Adige	20	Dalla Provincia di Trento a Domegliara
A2	Ciclovia del Po e delle Lagune Venete - Eurovelo 8 - Bicitalia 2 = Rev 03 - dal Delta del Po al Tagliamento anche Adriatiblue - interBlue	266	Da Ostiglia al Tagliamento
	totale	344	

ITINERARI BICITALIA

	tratta	km	Itinerario Regionale
B1	Ciclovia dell'Adige - Bicitalia 4.1 dei Fiumi Veneti	176	Da Rivoli Veronese e Rosolina Mare
B2	Ciclovia del Brenta - Bicitalia 4.2 dei fiumi Veneti = Rev i1	120	Da Primolano a Fusina e Venezia
B3	Ciclovia Lunga via delle Dolomiti (del Piave- via Fadalto e Trevisio) Bicitalia 4.3 dei fiumi veneti = Rev i4	188	Da Cimabanche a Jesolo
B3.1	Ciclovia Lunga via delle Dolomiti - variante Belluno, Feltre, Primolano - Bicitalia 4.3 dei fiumi veneti	50	Da Belluno a Primolano
B3.2	Ciclovia Lunga via delle Dolomiti - variante Piave di pianura - Bicitalia 4.3 dei fiumi veneti	56	Da Ponte della Priula a Cortellazzo
B4	Ciclovia del Livenza	48	Da Portobuffolè a Caorle
B5	Ciclovia del Tagliamento	32	Da S. Michele al Tagliamento a Bibione
B6	Ciclovia Romea - Bicitalia 5 - REV nuova III	191	Da Sacile a Ottezzo a Treviso a Grisignano a Noventa Vicentina a Lendinara a Polesella
B7	Ciclovia Pedemontana Veneta - Bicitalia 12 REV E6 = I1 + I2 = I4	209	Da Peschiera a Verona a Soave a Vicenza a Bassano a Montebelluna a Conegliano, verso Sacile
B8	Ciclovia Tirrenica "Tibre dolce" - Bicitalia 16	26	Da Verona verso Mantova
	totale	1096	

PERCORSI REV SEGNALATI ESISTENTI

	tratta	km
I1	Lago di Garda - Venezia	185
I2	Anello del Veneto	305
I3	Via del mare	250
I4	Dolomiti Venezia	191
E1	Lunga via delle Dolomiti	50
E2	Anello dei Colli Euganei	63
E3	Anello della Doroselle	60
E4	Il Girasole	40
E5	Ciclovia tacle di Venezia	40
E6	Ciclovia del fiume Mincio	44
E7	I paesaggi del Palladio	30
	totale	1258

PERCORSI REV PROPOSTI E DA REALIZZARE

	tratta	km
I5	Ciclovia dell'Adige da Verona al Mare	140
I6	Ciclovia ex ferrovie ed acque Treviso - Grisignano - Este - Polesella	140
E8	Ciclovia Agno Chiampo	40
E9	Giro della Laguna	110
	totale	430

ALTRI PERCORSI A CARATTERE REGIONALE

C1	Lunga via delle Dolomiti - variante Cadore	54	Da Passo Monte Croce Comelico a Pieve di Cadore + da Sappada a S.Stefano di Cadore
C2	Ex Ferrovia Ostiglia - Treviso	60	Da Ostiglia a Grisignano di Zocco
C3	La strada del Terraglio	20	Da Treviso a Venezia
C4	Del Tartaro	52	Da Verona ad Ostiglia
C5	Dell'Astico, Tesina e Bacchiglione - Rev i1 e i2	164	Da Lastebasse a Chioggia
C6	Del Lemene	36	Tra Gruaro e Caorle
C7	Dei colli Euganei	116	Da Minerbe a Padova a Bovolenta
C8	Dell'Agno - Chiampo	104	Da Recoaro a Este
C9	Della Laguna e del Polesine	117	Da Portegrandi ad Ariano Polesine
C10	Dal Mincio all'Adige	30	Da Volleggio a San Giovanni Lupatoto
C11	"la Regina in bicicletta"	83	Da Passo Fedaia a Bribano
	totale	836	

PARCHI CICLISTICI

	tratta	km
A1,2,3	Parco ciclistico delle Colline Moreniche del Garda e delle Risorgive Veronesi	300
B	Parco ciclistico dei Lessini	120
C	Parco ciclistico Agno Chiampo	30
D	Parco ciclistico Valdastico e Posina	50
E	Parco ciclistico Altopiano di Asiago	150
F	Parco ciclistico dei Colli Berici	100
G	Parco ciclistico dei Colli Trevigiani	150
H	Parco ciclistico delle Prealpi Bellunesi e Trevigiane	130
I	Parco ciclistico del Cansiglio Alpago	80
L	Parco ciclistico del Delta del Po e Foce dell'Adige	150
M	Parco ciclistico Valbelluna - Feltrino	50
N	Parco ciclistico dei Colli Euganei	150
	totale	1460

Parchi ciclistici (solo elenco con alcune righe sul A1, A2, A3, di cui l'A2 già realizzata)

ITINERARI DI RACCORDO LOCALI

	tratta	km	Itinerario
D1	Da Verona al Lago di Garda	40	Da Verona al Lago di Garda
D2	"Adige - Po ovest"	19	Da Legnago a Bergantino
D3	"Adige - Po via Rovigo"	20	Da Boara Pisani a Guarda Veneta
D4	Da Lentiai a Crocetta del Montello	60	Da Lentiai a Crocetta del Montello
D5 - D6	Da Camposampiero a Padova	50	Da Camposampiero a Padova
D7 - D8	Dal Brenta al Bacchiglione zona Limenella (ovest di Padova) a Piovego (sel di Padova)	20	Dal Brenta al Bacchiglione zona Limenella (ovest di Padova) a Piovego (sel di Padova)
D9	Da Arsiero ad Asiago	40	Da Arsiero ad Asiago
D10	Da Camposampiero a Mira	30	Da Camposampiero a Mira
D11	Argine destra Po	36	Da Mazzorno al mare lungo il Po di Gnocca
	totale	315	

TOTALE COMPLESSIVO

piano regionale ciclabile	km
Itinerari Eurovelo in Veneto	344
Itinerari Bicitalia	1096
Altri itinerari regionali	836
Parchi Ciclistici	1460
Raccordi Locali	315
totale complessivo	**4051**

2 ESTRATTO MASTERPLAN CICLABILI VENETO CON INSERIMENTO NUOVA PISTA CICLABILE IN SEDE PROPRIA
scala 1:100.000

LUOGO:
REGIONE VENETO
PROVINCIA DI TREVISO
COMUNI IN ELENCO SOTTOSTANTE

TITOLO:
REALIZZAZIONE PISTA CICLABILE LUNGO L'EX FERROVIA MONTEBELLUNA - NERVESA DELLA BATTAGLIA "LA TRADOTTA"

COMMITTENTE:
Consorzio del Bosco Montello
Corso Mazzini 118, Montebelluna (TV)
CONSORZIO del BOSCO MONTELLO

Città di Montebelluna
Corso Giuseppe Mazzini, 118
Sindaco: prof. Marzio Favero

Comune di Volpago del Montello
Piazza Marconi, 1 - Volpago
Sindaco: ing. Pierlo Soccol

Comune di Giavera del Montello
P.zza Christian Dalgas, 9
Sindaco: geom. Maurizio Cavallin

Comune di Nervesa della Battaglia
P.zza la Piave, 1
Sindaco: ing. Fabio Vettori

Comune di Crocetta del Montello
via S. Andrea, 1
Sindaco: avv. Maria Antonietta Tormena

Albertin & Company
Società di Ingegneria
Via Cimetta, 131 - 31015 Conegliano (TV)
P. IVA e cod. fiscale 03540510263
Tel.: +39 0438 32807, Fax: +39 0438 420633
e-mail: albertin@albertincompany.it
pec: albertincompany@pec.it
web: www.albertincompany.it

GRUPPO DI LAVORO:
Ing. Davide Lo Nigro
geom. Paolo Bozzol

dott. ing. Roberto Dal Moro

PROGETTO DEFINITIVO - ESECUTIVO

ed.	rev.	data	descrizione	dis.	ver.	app.
0	0	13.02.2018	prima emissione	DR	RDM	RDM

DESCRIZIONE DOCUMENTO:
Inquadramento Masterplan ciclovie Veneto

DOCUMENTO n.
4.1

commessa n°: 18041 file: 18041_DE 4.1_01.01 - INQ MASTERPLAN 100.000
scala 1:100.000, 1:200.000

A TERMINE DI LEGGE SI RISERVA LA PROPRIETA' DEL PRESENTE ELABORATO CON DIVIETO DI RIPRODURLO E DI DI RENDERLO NOTO A TERZI SENZA LA NOSTRA AUTORIZZAZIONE SCRITTA.